International Chinese Program или ICP CCN

www.chinacampus.ru

iCP

С радостью отвечу на Ваши вопросы по ICP!

CHINA CAMPUS NETWORK

Георгий Сагкаев
gsagkaev@chinacampus.ru
8 (926) 531-9022

Объединение
28 ведущих
вузов Китая

Создан при
поддержке
Министерства
образования КНР

В РОССИИ

- ICP KIDS
- ICP TEENS
- Тренинги
- Онлайн курс

В КИТАЕ

- Летние лагеря и языковые стажировки
- IFP (подготовка)
- Бакалавриат
- Магистратура

Мы сотрудничаем с НИУ ВШЭ и одной из лучших школ России - №548

548 教育中心

ШКОЛА КИТАЙСКОГО ЯЗЫКА

ВЫСШАЯ ШКОЛА ЭКОНОМИКИ

НАЦИОНАЛЬНЫЙ ИССЛЕДОВАТЕЛЬСКИЙ УНИВЕРСИТЕТ

iCP

яркая и насыщенная программа по китайскому языку, разработанная China Campus Network (CCN) - консорциумом ведущих университетов Китая

iCP

ICP TEENS

5-7 классы

уровень «Новичок»

ICP KIDS

1-4 классы

уровень «Новичок»

ICP KIDS

1-4 классы

уровень «Новичок»

60 мин
2 раза в неделю

208

академ. часов за весь период обучения

- Детей будут учить квалифицированные русскоязычные **преподаватели с опытом от 5 лет** и сертификатом HSK5 либо HSK6
- **Использование игр** для изучения языка плюс **Чайнадайвинг**
- Получение **сертификата** ICP Kids и автоматическое **зачисление на ICP Teens**

ICP KIDS

Результаты

1 уровень – 208 часов

“Я знаю около 150 слов и могу говорить на простые темы. Например, представиться, рассказать о семье, возрасте, увлечениях и др.

Также, могу сдать международный экзамен на знание китайского языка HSK 1 и продолжить обучение **со 2 уровня ICP Teens**”

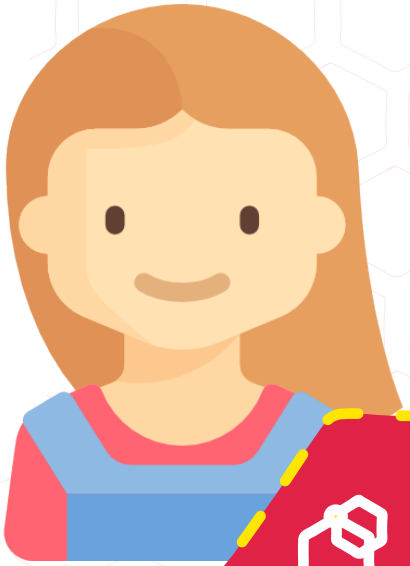

КАТЯ
4 класс

ЧТО ТАКОЕ ICP TEENS?

ICP TEENS

5-7 классы

уровень «Новичок»

45 мин
4 урока в неделю

750

академ. часов за весь период обучения

- Детей будут учить квалифицированные русскоязычные **преподаватели с опытом от 5 лет** и сертификатом HSK5 либо HSK6
- Возможность участия в дополнительных **занятиях с носителем**
- **Интерактивный** формат + Чайнадайвинг (квесты, игры, песни, каллиграфия, танцы, и др.)
- Групповые поездки в **летние лагеря** и языковые **стажировки**
- **Сертификат ICP** гарантирует **зачисление в ВУЗы** и дает возможность поучаствовать в конкурсе на получение **гранта** от консорциума CCN

ICP TEENS

Результаты

6 уровней – 750 часов

“Я знаю уже **1200 слов**, использую продвинутую лексику и бегло общаюсь на китайском языке. Если возникнут бытовые вопросы, возникающие во время пребывания в Китае.

Я теперь могу сдать международный экзамен на знание китайского языка **HSK4 на высокий балл.**”

САША
10 класс

ВАНЯ

5 класс

1 уровень

Я знаю около **150 слов** и могу **говорить на простые темы**. Например, представиться, рассказать о семье, возрасте, увлечениях и др. Также, могу сдать международный экзамен на знание китайского языка **HSK 1**.

ДАША

6 класс

2 уровень

Я уже знаю около **300 слов** и использую **базовую грамматику**, чтобы поддерживать **несложный диалог** на китайском языке. Сегодня могу сдать международный экзамен на знание китайского языка **HSK2**.

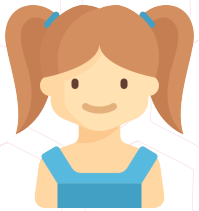

ЛЕСЯ

8 класс

3 уровень

Знаю около **450-500 слов** и уже использую достаточно **сложную грамматику** в речи, а также могу **поддерживать диалог**. **HSK** могу сдать пока только на **3** уровень с минимальным проходным баллом. Правда круто?

4 уровень

Я знаю около **600 слов** и могу **решить бытовые вопросы** на китайском языке, а также готов **вести простую коммуникацию для учебных нужд**. Плюс могу сдать международный экзамен на знание китайского языка **HSK3 на высокий балл**.

ЛЁША

9 класс

5 уровень

Я знаю около **900 слов** и **бегло общаюсь на китайском**, а также веду коммуникации в **академической** среде. На данный момент могу сдать международный экзамен на знание китайского языка **HSK4 на минимальный проходной балл**.

САША

10 класс

6 уровень

Я знаю **уже 1200 слов**, использую **продвинутую лексику** и **бегло общаюсь** на китайском языке. Если возникнут **бытовые вопросы**, возникающие во время пребывания в Китае – могу их **решить**. Также теперь могу сдать международный экзамен на знание китайского языка **HSK4 на высокий балл**.

ЖЕНЯ

11 класс

ЧТО ДЕЛАТЬ ПОСЛЕ ICP TEENS?

International Foundation Program или IFP CCN
Курс С (3 месяца / 330 ч)

- Курс проходит **в Китае**, преимущественно в летние месяцы
- **Сертификат ICP гарантирует зачисление в ВУЗы** и дает возможность поучаствовать в конкурсе на получение **гранта** от консорциума CCN
- **Стажировки** и помощь в **трудоустройстве**

международная предвузовская подготовка для учеников 10-11 класса для поступления на бакалавриат или магистратуру в ведущие вузы Китая

КАК ОЦЕНИВАЕТСЯ УЧЕНИК ICP

10% ПОСЕЩАЕМОСТЬ

20% РАБОТА НА УРОКАХ

20% ТЕСТЫ

50% ИТОГОВЫЙ ЭКЗАМЕН

- Расписание формируется с учетом пожеланий записавшихся в группу
- Учебники оплачиваются отдельно

СМОТРИТЕ ВИДЕО

Зачем учить китайский

Пробный урок по кит. яз.

Георгий Сагкаев

gsagkaev@chinacampus.ru

8 (926) 531-9022

www.chinacampus.ru

CHINA CAMPUS NETWORK

© 2016-2018 CCN Russia

CHINA
CAMPUS
NETWORK
ПРИГЛАШАЕМ
ВАС В БУДУЩЕЕ!